TERZO SETTORE IN COSTRUZIONE

FACCIAMO LA RIFORMA INSIEME

GLI INCONTRI TERRITORIALI

Parte a gennaio 2018 sul territorio della Città Metropolitana di Milano, il ciclo di incontri per spiegare la Riforma del Terzo settore. Nei prossimi due anni – 2018-2019 – si apre per le organizzazioni senza scopo di lucro una stagione di cambiamento. Ogni ente dovrà ripensare la propria collocazione all'interno del Registro unico nazionale del Terzo settore. Una trasformazione che toccherà scopi statutari, modalità organizzative e un nuovo modo di operare e fare non profit. Sarà soprattutto un periodo in cui ri-costruire l'approccio culturale, sociale e partecipativo sia nelle pratiche associative sia nei sistemi organizzativi, dalla governace fino agli adempimenti amministrativi e fiscali.

Il percorso "Terzo settore in costruzione" prevede un ciclo di tre incontri così suddivisi:

Primo incontro: Il nuovo sistema per il Terzo settore: cosa cambia e quali sono i principi generali
La Riforma del Terzo settore interessa tutti gli enti non profit.
Capiamo insieme quali sono le novità e come queste influiscono sulle nostre organizzazioni.

Secondo incontro: Il nuovo contesto giuridico normativo degli enti di Terzo Settore
Chi sono gli ETS, la nuova centralità delle attività d'interesse generale, limiti ed opportunità

Terzo incontro: La nuova fiscalità e le nuove agevolazioni per gli Enti di Terzo Settore
Un impianto ridefinito in relazione alla fiscalità e alle agevolazioni previste dal Codice.
Le attività istituzionali in forma non commerciale e/o commerciale.

CALENDARIO DEGLI INCONTRI TERRITORIALI

MILANO

- **Milano** - Teatro Guanella in via Duprè 19
  23 e 30 gennaio; 6 febbraio 2018, orario 17.30-20.00

NORD MILANO

In collaborazione con Fondazione Nord Milano

- **Sesto San Giovanni** - Auditorium Bcc, viale Gramsci 194
  25 gennaio; 1 e 8 febbraio 2018, ore 20.30-23.00

NORD OVEST

In collaborazione con Fondazione Nord Milano

- **Bollate** - Sala Conferenze Biblioteca Comunale, piazza Dalla Chiesa 30
  7, 14 e 21 marzo 2018, orario 20.30-23.00

ALTO MILANESE

In collaborazione con Fondazione Ticino Olona

- **San Vittore Olona** - Poli Hotel in via Sempione 241
  14, 21 e 28 febbraio 2018, orario 20.30-23.00

MAGENTINO ABBIATENSE

In collaborazione con Fondazione Ticino Olona

- **Magenta** - sede da definire:
  4, 11 e 18 aprile 2018, orario 20.30-23.00

AREA SUD OVEST

In collaborazione con il Coordinamento delle associazioni di volontariato di Rozzano

- **Rozzano** - Sala Conferenze Cascina Grande in via Togliatti 111
  6, 13 e 20 marzo 2018, orario 20.30-23.00

AREA SUD EST

In collaborazione con il Coordinamento del volontariato locale di San Donato

- **San Donato** - Spazio della Comunità in via Unica Bolgiano 2
  24 e 31 gennaio; 7 febbraio 2018, orario 20.30-23.00

AREA EST

In collaborazione con Forum Terzo Settore Martesana

- **Gorgonzola** - Centro Intergenerazionale in via Oberdan, angolo via Italia
  12, 19 e 26 febbraio 2018, orario 20.30-23.00

LA MAPPA DEGLI INCONTRI

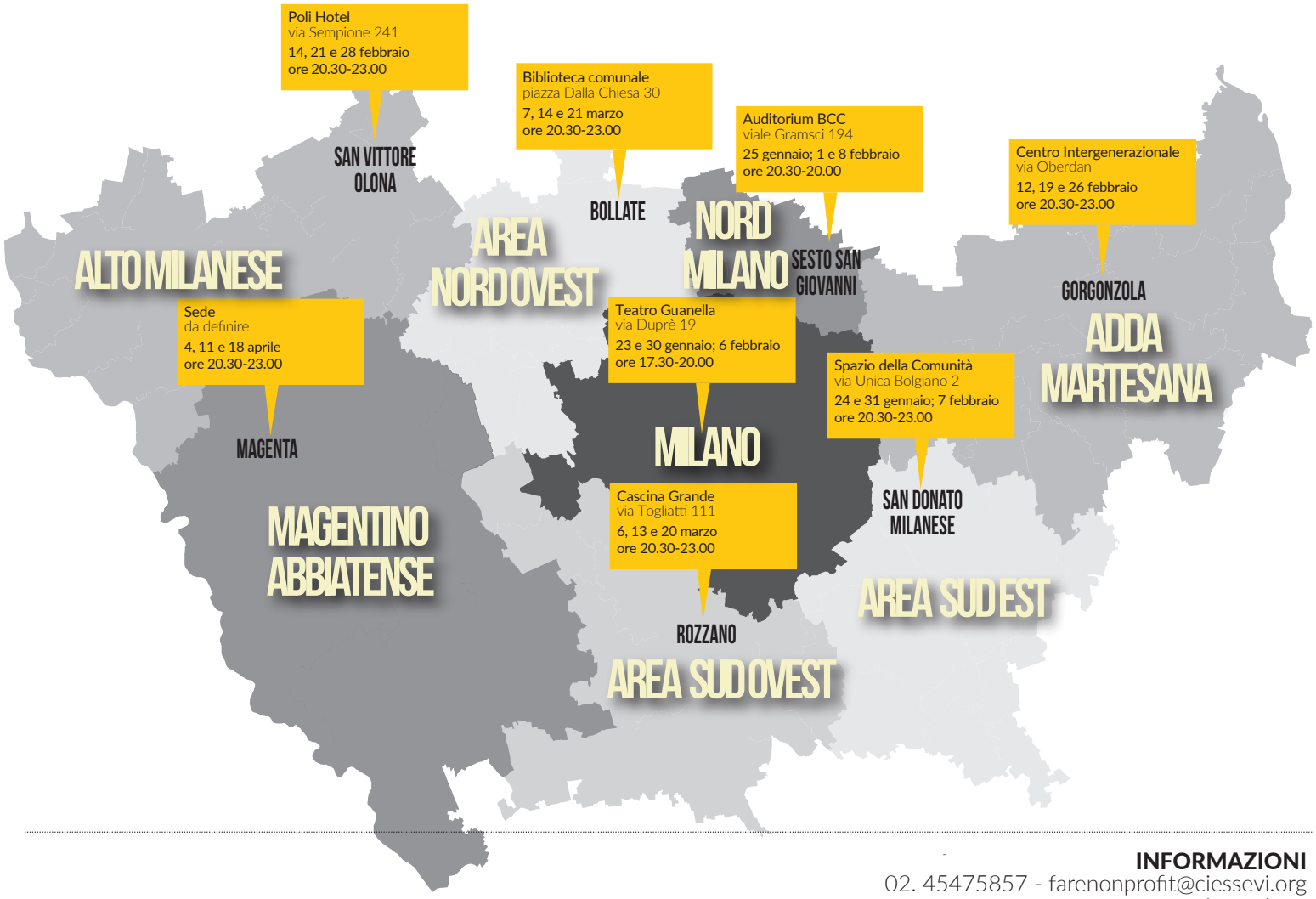

INFORMAZIONI
02. 45475857 - farenonprofit@ciessevi.org
www.ciessevi.org