TI STIAMO ASPETTANDO!

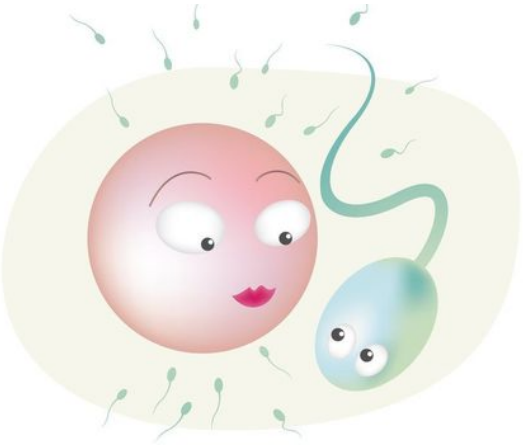

Vorremmo **diventare genitori**...

Cosa dobbiamo sapere?

Sono incinta! E adesso?

Posso mangiare tutto?

Cos'è la **diagnosi prenatale**?

Quali **esami** dobbiamo eseguire?

Quali **controlli** sono raccomandati?

Quali **stili di vita** è meglio adottare?

Da quali **professionisti** posso farmi seguire?

Le Dott.sse ostetriche Rachele Bianchi ed Elena Maggioni saranno a disposizione per rispondere a queste e alle vostre domande.
Rivolto a coppie che ricercano una gravidanza e a chi ha scoperto da poco di diventare mamma o papà.

22 MARZO 2019 ore 20.30

La Casetta nel Parco - via del Galgario 6, Bergamo

Contattaci per prenotare!

Elena 346 0471831
elenamaggioni1@gmail.com

Rachele 339 2484112
rachelebianchi1@gmail.com

Ingresso singolo 5€
Ingresso di coppia 8€

È previsto un numero minimo di partecipanti. Ingresso dalle 20.15

BERGAMO CITTÀ DEI MILLE
COMUNE DI BERGAMO

La casetta nel parco

GIOCHINCORSO