WELFARE DI MONTAGNA?

DIALOGHI COMUNITARI PER "RIPENSARE" IL BENESSERE, LE RELAZIONI E LE ECONOMIE DI LUOGO."

10 GIUGNO 2022

Auditorium S.Antonio Morbegno

DALLE 9.00 ALLE 16.00

I 3 PROGETTI VALTELLINESI

"TAM TAM"

"+++ SEGNI POSITIVI"

"SBRIGHES!"

FINANZIATI DAL PROGRAMMA WELFARE IN AZIONE DI FONDAZIONE CARIPLO INTERROGANO IL TERRITORIO SU QUESTI TEMI, IN DIALOGO CON ALTRE ESPERIENZE IN AREE ALPINE.

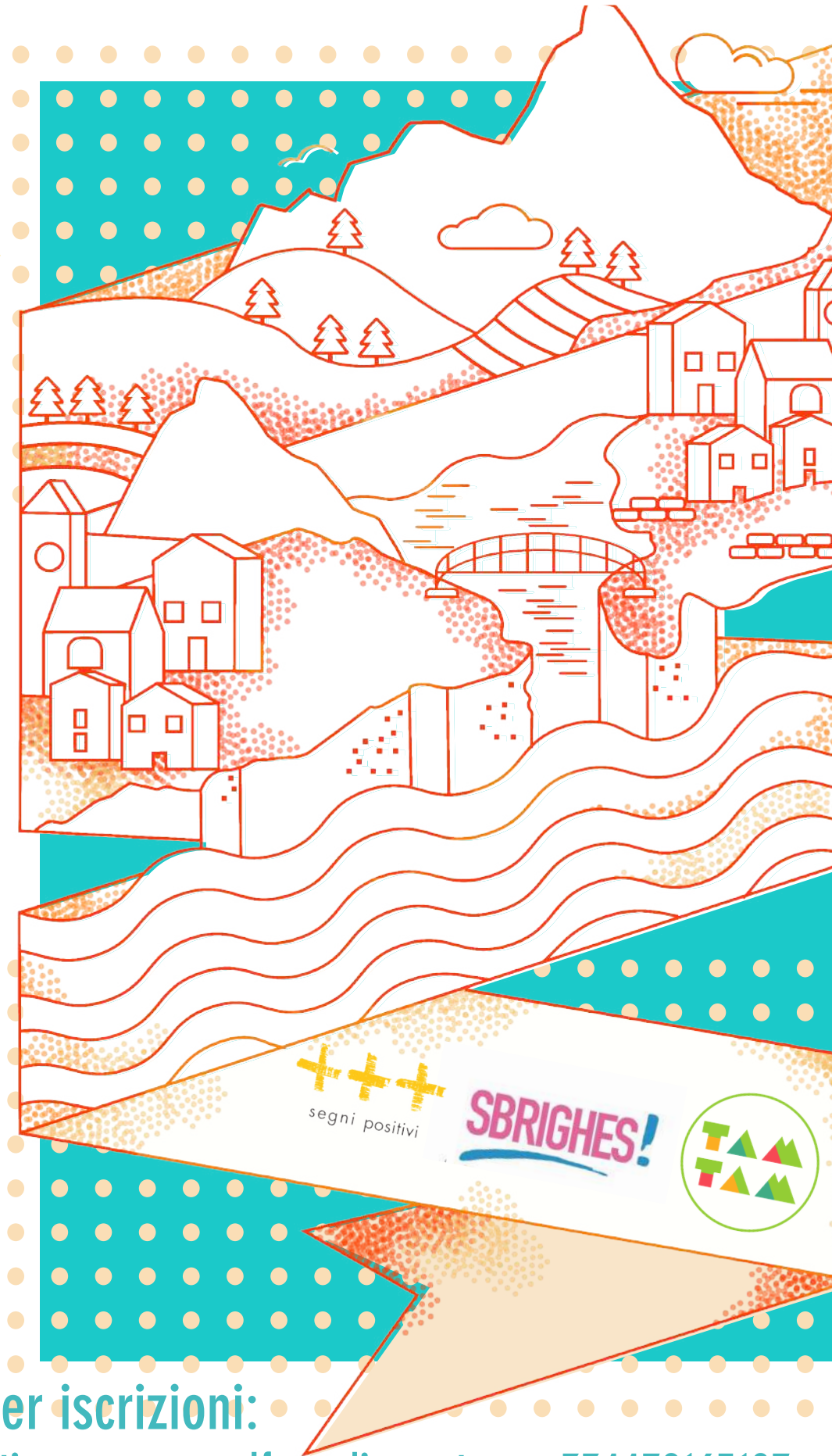

Fondazione CARIPLO

welfare in azione

Per iscrizioni:

https://www.eventbrite.it/e/biglietti-convegno-welfare-di-montagna-334479165187

344 0453259