



i venerdì
**DAL 1 MARZO
AL 31 MAGGIO**

dalle ore 16.00 alle ore 18.00

Il laboratorio si terrà in **SAMAMBAIA**

Via Presanella Castel Goffredo

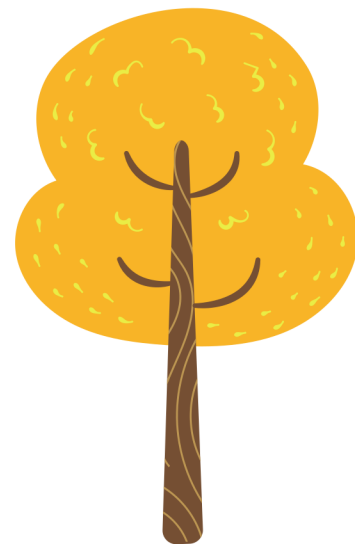

LABORATORIO TEATRALE

per ragazzi dagli 11 ai 14 anni

da **L'UOMO CHE PIANTAVA GLI ALBERI**

Un coinvolgente laboratorio con Assunta Ruffini pensato per stimolare l'**espressività** e la **creatività** individuale, dove poter esternare liberamente il proprio **temperamento** e la propria **inventiva** attraverso tecniche artistiche: **teatro musica manipolazione** sul tema ambientale.

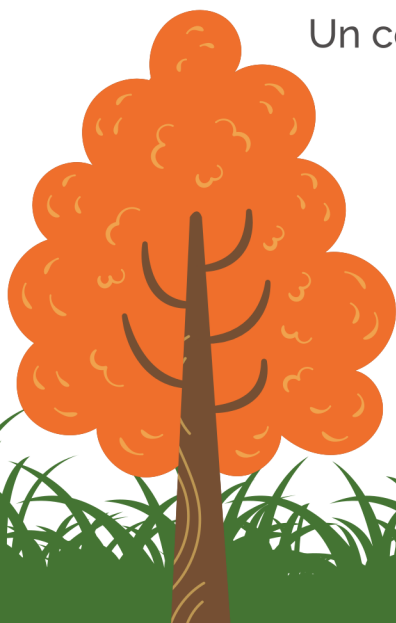

Per informazioni e iscrizioni: **338 1809526**

PARTNER Ass. Archè, Ass. El Castel, Acli Il Gelso, Ass. Cactus, Ass. Samambaia, Ass. Don Aldo Moratti, Ass. J. Pastorius, Ass. Amici di Mario Pavesi, Agesti, Polisportiva Castellana, Ass. Acerbi, Pro Loco, Ass. La radice e Comune di Castel Goffredo

[associazioniinretecastelgoffredo](#) [#associazioniinrete](#) associazioniinretecg@gmail.com